Espero ser llamado a una misión

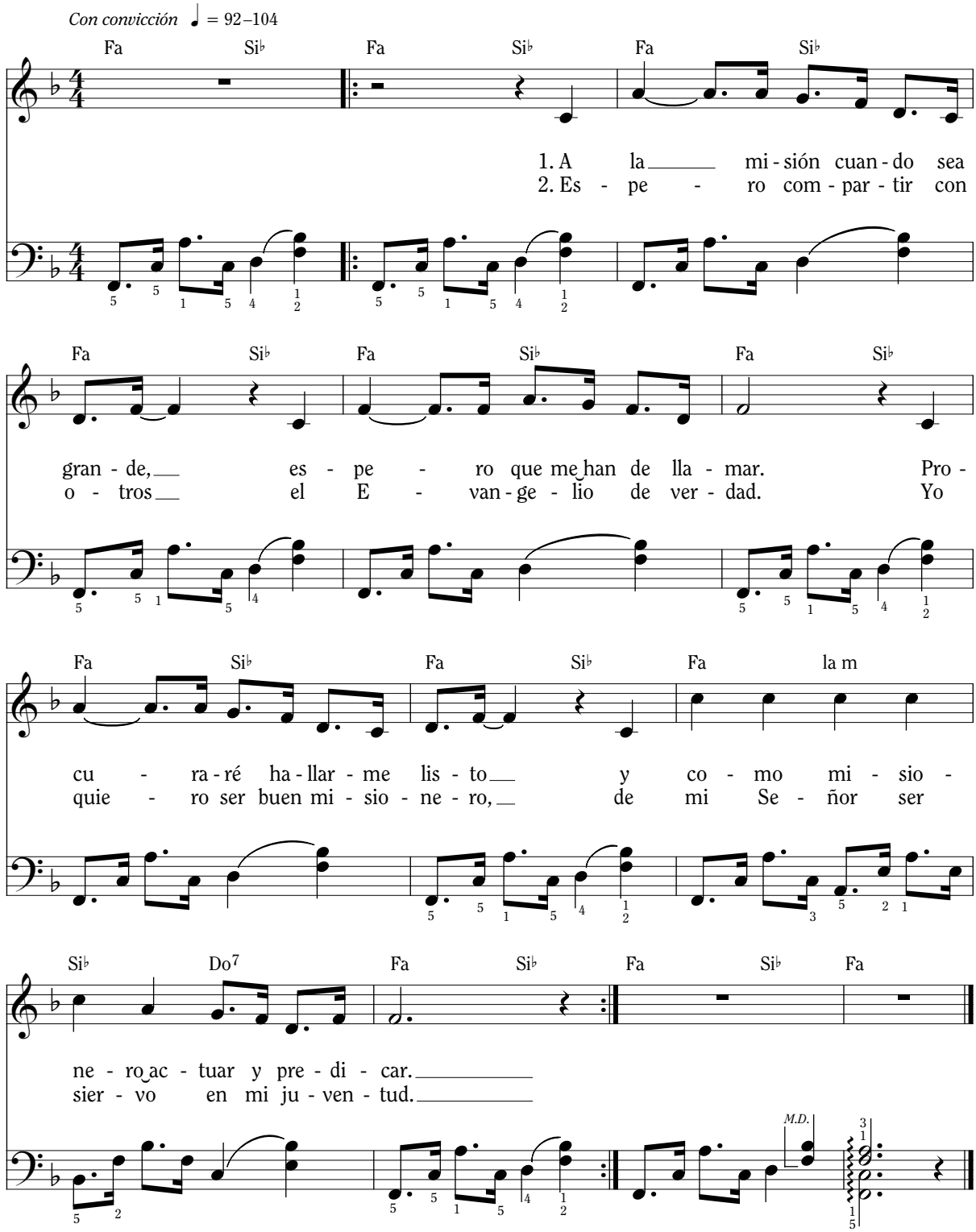

Se puede tocar el acompañamiento como dúo tocando la melodía en octavas y dividendo la parte baja para dos manos.

Doctrina y Convenios 133:8, 37

Letra y música: Newel Kay Brown, n. 1932. © 1969 IRI.